

// TORVET
HJALLERUP BYMIDTE

Opstartsmøde | 19. december 2023



8.00 - 9.30

- VELKOMMEN, INDFLYVNING OG HISTORIK // BRØNDERSLEV KOMMUNE
- HVEM ER VI? // LABLAND
- HVEM ER I? FORVENTNINGSADFSTEMNING OG DRØFTELSE AF POTENTIALER OG UDFORDRINGER V. TORVEOMRÅDET
- DE NÆSTE SKRIDT

9.30 - 10.00

- GÅTUR I OMRÅDET
- 

VELKOMMEN

INDFLYVNING OG HISTORIK V. BRØNDERSLEV KOMMUNE

**SITUATIONSPLAN
1:750**



**INSPIRATION
MULTIMØDEL**

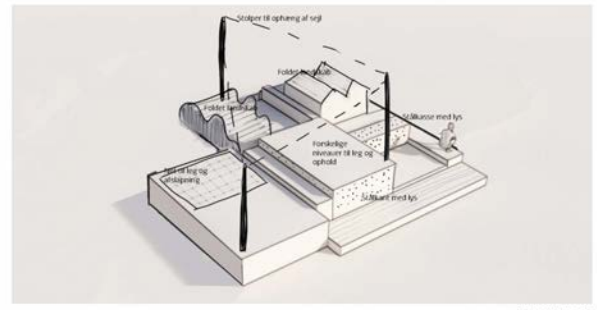
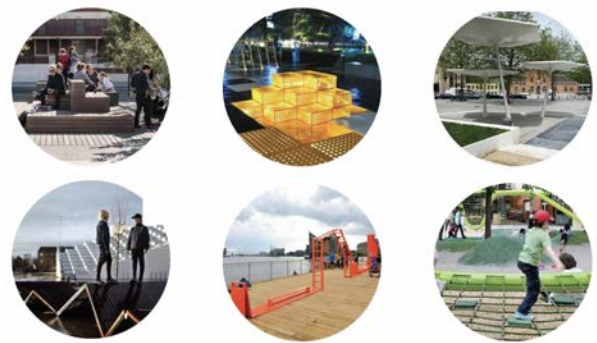

**06
MØBLERING AF
PLADSEN**

TORVET SKAL KUNNE BRUGES TIL BÅDE HVILE OG OGFEST
 Møblering: Torvet skal kunne bruges både til hvile og fest. Der skal være funktioner og fart at opholde sig på, parkere på og handle fra på en fast afmærket område. Der er behov for nogle kasser, som kan bruges til at sætte op og ned af møblerne. Møbleringen er der vist, hvordan pladsen kan indrettes til forskellige aktiviteter, så der er plads til forskellige aktiviteter, og når der skal være noget festligt.

MULTIMØDEL MED MANGE ANVENDELSMULIGHEDER
 Multimødel, der er en del af pladserne omkring torvet, er en eksempel på inspiration på, hvad der kan lade sig gøre. Torvet kan indrettes med Multimødel, et færdigt sæt af møbler, der kan ligge rundt på med en parkerings og være ud, når der er behov for det. Multimødel skal have flere funktioner som eksempel på forskellige ideer. Et møbel man kan tælle på, f.eks. på, senere rundt på, ligge ud, sætte ned og ligge på etc. Det er kun fantasien, der sætter grænser.

Mødel er opbygget af elementer i forskellige materialer som træ, stål og beton. Der er mulighed for enkelte elementer kan ligge, når mødel står på en betonplade i det nordøstlige hjørne af pladsen.



Event - 100, rykket opholdsbænk, halskæde af p-pladskædet

Fra bymidteplan til skitsering af torvet i Hjøllerup bymidte

HVEM ER VI?

LABLAND - ET TVÆRFAGLIGT TEAM



Søren Kristensen
Projektansvarlig partner, Landskabsarkitekt



Majken Hviid
Projektleder og
kontaktperson



Malene Sundbøll
Skitserende arkitekt



Vi arbejder med steder og mennesker

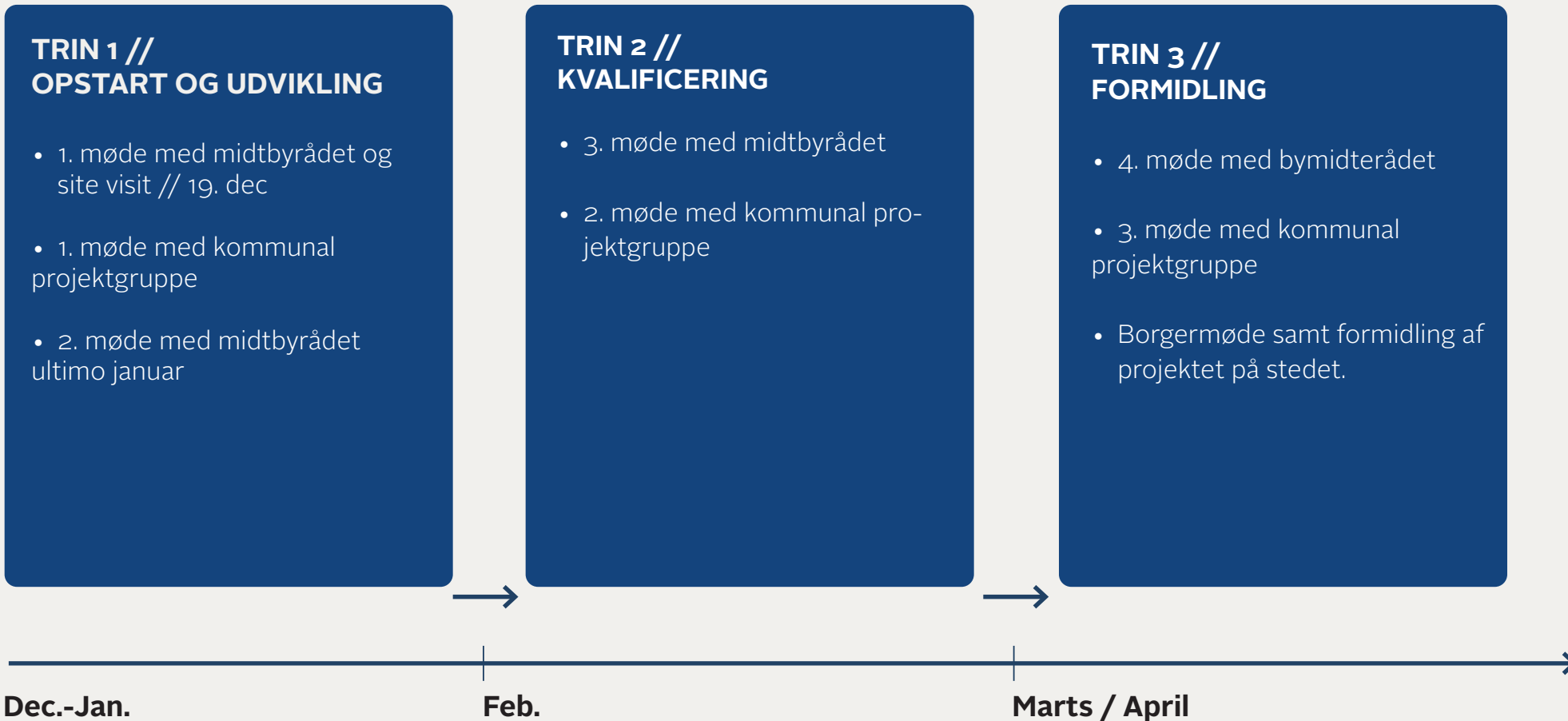

Trin 1, 2 og 3....

INSPIRATION

Den levende bymidte

Social

Kulturel-æstetisk

Kommerciel og kognitiv



LIVSKVALITET

Socialt: rum der giver mulighed for at koble ind i fællesskaberne

Kulturel-æstetisk: rum der kobler til oplevet identitet og fællesskab, kultur(arv) og som aktiverer det sanselige

Kommercielt og kognitivt: binder oplevelsen af livskvalitet sammen med handling, fx handel og bevægelse

Den levende bymidte
Realdania

NIELS DUE JENSENS PLADS

BJERRINGBRO



” Fra bagside til forside



Niels Due Jensens Plads
Et knudepunkt for byliv



Niels Due Jensens Plads
Et knudepunkt for byliv

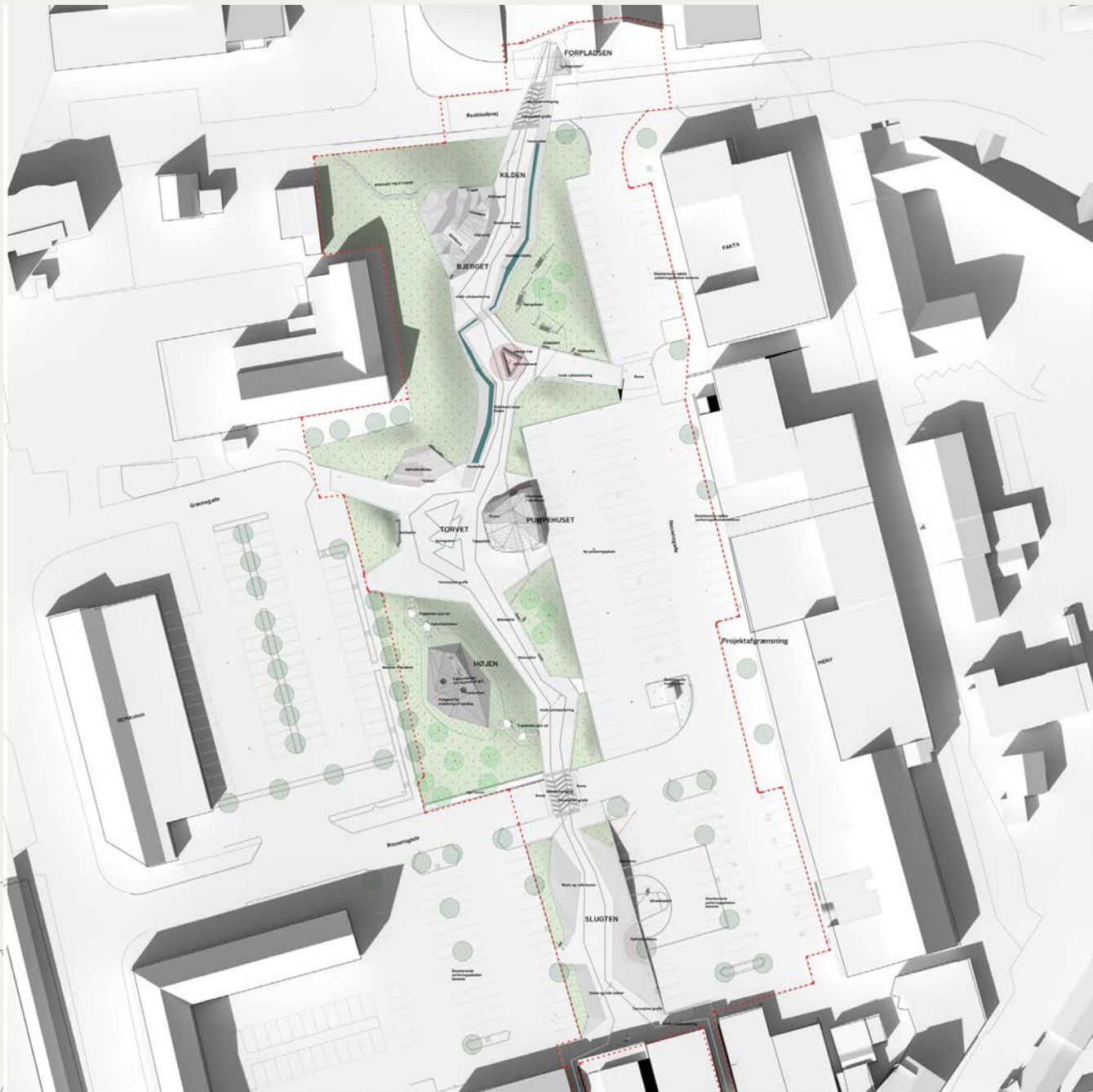

Niels Due Jensens Plads
Et knudepunkt for byliv

OVERSIGTS- PLAN

Helhedsplanen er inddelt i fire delområder:

- X** Bymidten Nord
- X** Det nye land
- X** Byens landskab
- X** Bymidten Syd

For hvert delområde foreslås en række indsatser, der er udfoldet på de næste sider:

Bymidten Nord (fra Gudenåhuset til Storegade)	10
A1 Niels Due Jensens Plads	12
A2 Gudenåhusets foyer	16
A3 Leg, læ og ophold i Storegade og på Torvet	16
A4 Torvet	17
Det nye Land (fra Stationen til Gudenåen)	18
B1 Nyt stiforløb og trafikale forbedringer	20
B2 Ny krydsning af jernbanen	22
B3 Aktivisering af baneearealerne / aktiviteter for unge	23
B4 Byudvikling langs Brogade	24
B5 Nyt liv i stationen	24
B6 Udearealer til klub 'Perronen'	25
B7 Sti langs jernbanen - opgradering	25
B8 Viadukten - forskønnelse	25
Byens landskab (Gudenåen)	26
C1 Åpromenaden	28
C2 Terrænhævning nord for Gudenåen	31
C3 Spisested ved Gudenåen	32
C4 Brogadebroen	32
C5 Gydestryk og formidlingscenter for fiskeri	33
Bymidten Syd (Sønderbro)	34
D1 Byfornyelse på Sønderbro	36
D2 Byomdannelse af Søndre Skole-grunden	37
D3 Tilskud til facaderenoveringer på dele af Brogade	37

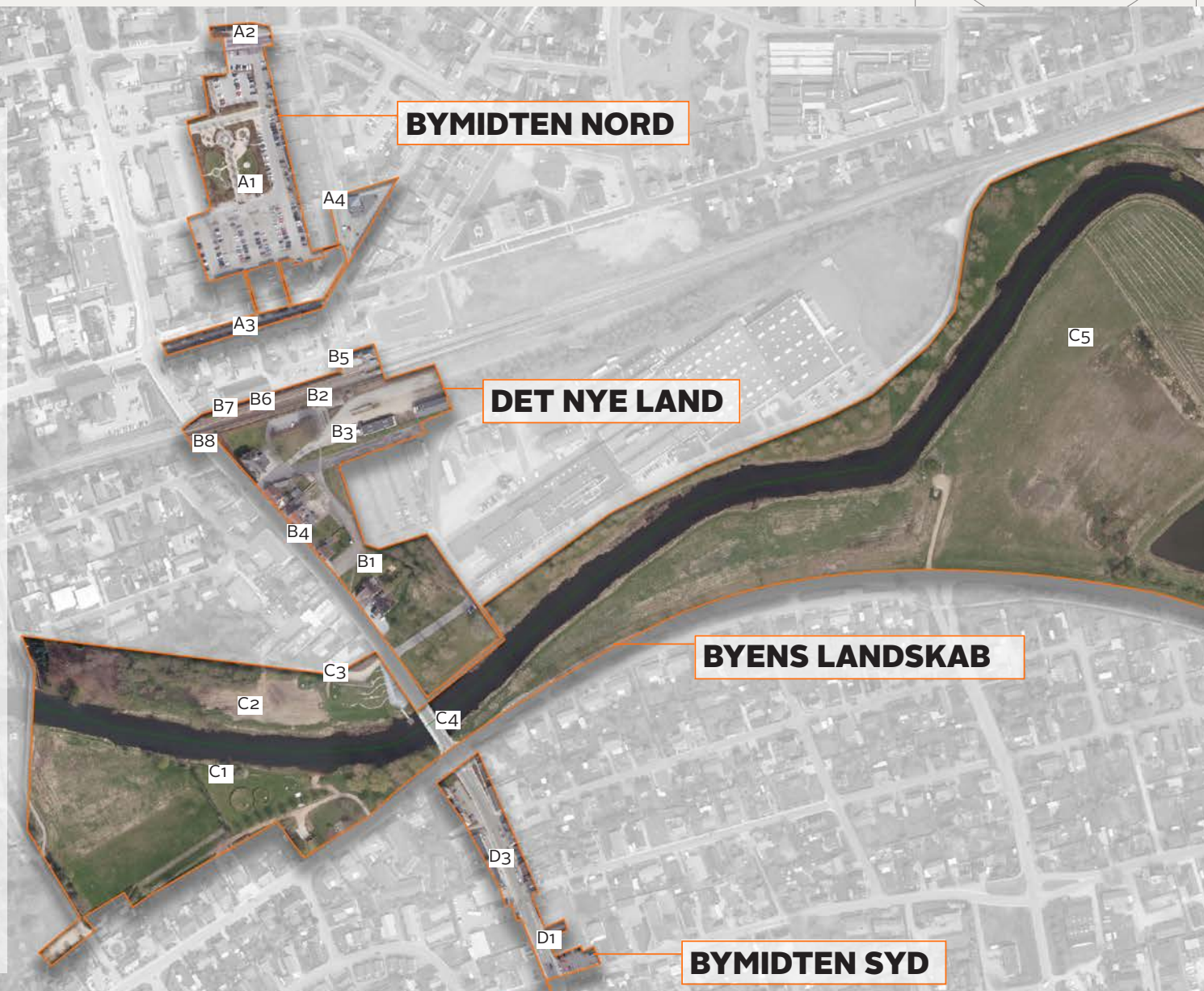

Niels Due Jensens Plads
En del af noget større

BINDSLEV PLADS
SILKEBORG



” Fra parkeringsplads til kreativt og ‘skævt’ byrum

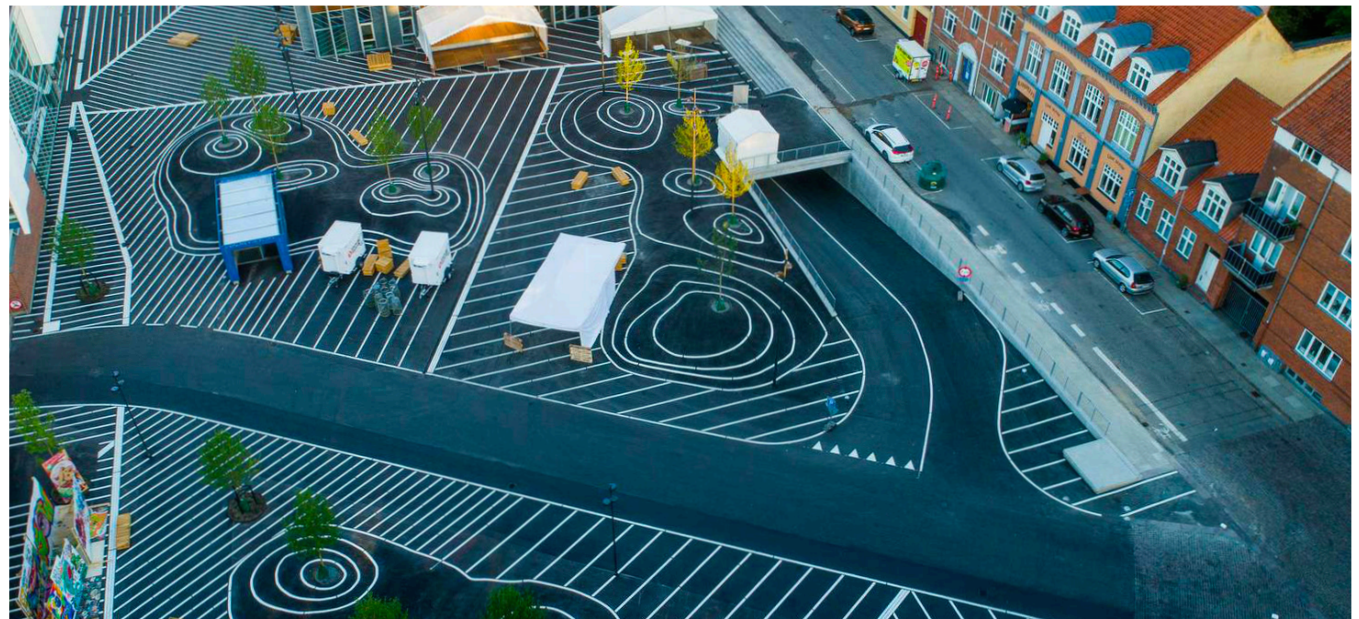

Bindslev plads
En plads til generationer



”

Rum til hverdag og fest



Bindselev Plads
Knudepunkter for byliv



Bindslev Plads
Knudepunkter for byliv

KULTURRUMMET
THISTED

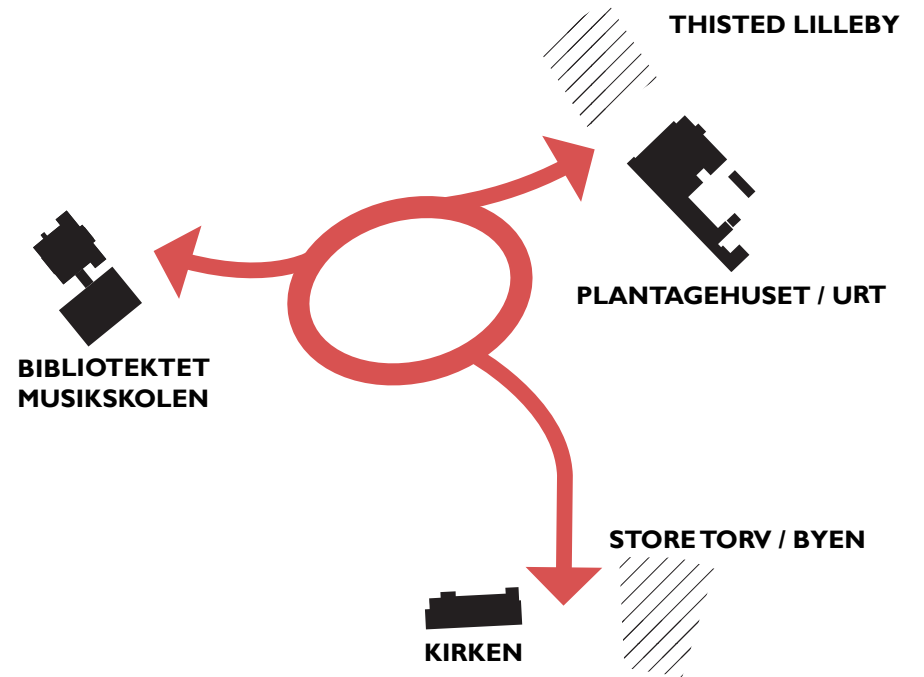

Kulturrummet Thisted
Signaturmøbler, belysning og nye sammenhænge



”

En rekreativ forbindelse,
der binder byen sammen.



Kulturrummet Thisted
Signaturmøbler, belysning og nye sammenhænge



Kulturrummet Thisted
Signaturmøbler, belysning og nye sammenhænge

LEGESTATIONER

KOLDING



Legestationer i Kolding
Nedslag til leg og kunst

SKØJTEBANE
VIBORG



Skøjtebane i Viborg
Aktiviteter hele året



Skøjtebane i Viborg
Aktiviteter hele året

MØNSTED BYMIDTE



Mønsted bymidte
Udsmykning og identitet

HVEM ER I?

HVILKE POTENTIALER HAR OMRÅDET I DAG?
HVOR LIGGER DEN STØRSTE UDFORDRING, VI SKAL LØSE?
HVILKE MÅLGRUPPER SKAL DET KUNNE TILTRÆKKE?

Den visuelle kobling af byrummet på tværs af vejen

Hvor meget skal p-pladserne forskønnes?

Hvordan opdager man byrummet udefra vejen?

Sammenhængende rum eller 'Rum i rum'?

Kan vi bruge facader eller bygningerne?

Permanent eller fleksibelt rum?



DE NÆSTE SKRIDT

...OG SPØRGSMÅL?

TRIN 1 // OPSTART OG UDVIKLING

- 1. møde med midtbyrådet og site visit // 19. dec
- 1. møde med kommunal projektgruppe
- 2. møde med midtbyrådet ultimo januar

TRIN 2 // KVALIFICERING

- 3. møde med midtbyrådet
- 2. møde med kommunal projektgruppe

TRIN 3 // FORMIDLING

- 4. møde med bymidterrådet
- 3. møde med kommunal projektgruppe
- Borgermøde samt formidling af projektet på stedet.

Dec.-Jan.

Feb.

Marts / April

Trin 1, 2 og 3....

**NU SKAL VI UD OG
SE OS OMKRING...**